

Projecto : “ Santo Antão e Topo – passado e presente”.

Moinho do Cruzal



Localização: Cruzal – Ribeira do Cruzal.

Tipo de património: moinho de água (cereais).

Ano de construção: por volta de 1943 (data de algumas peças).

Mandado construir por: não identificado.

Função original: moinho de cereais.

Utilização actual: arrecadação agrícola.

Estado de conservação: razoável.

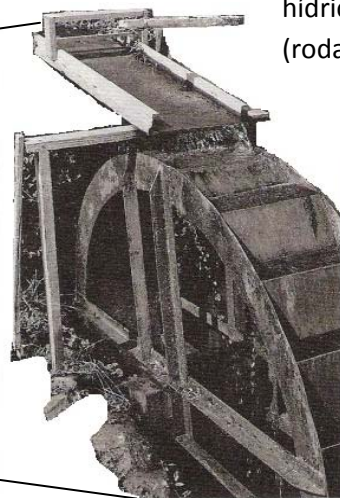

Reconstituição do mecanismo
hídrico que faz mover o moinho
(roda vertical).



Em detalhe:



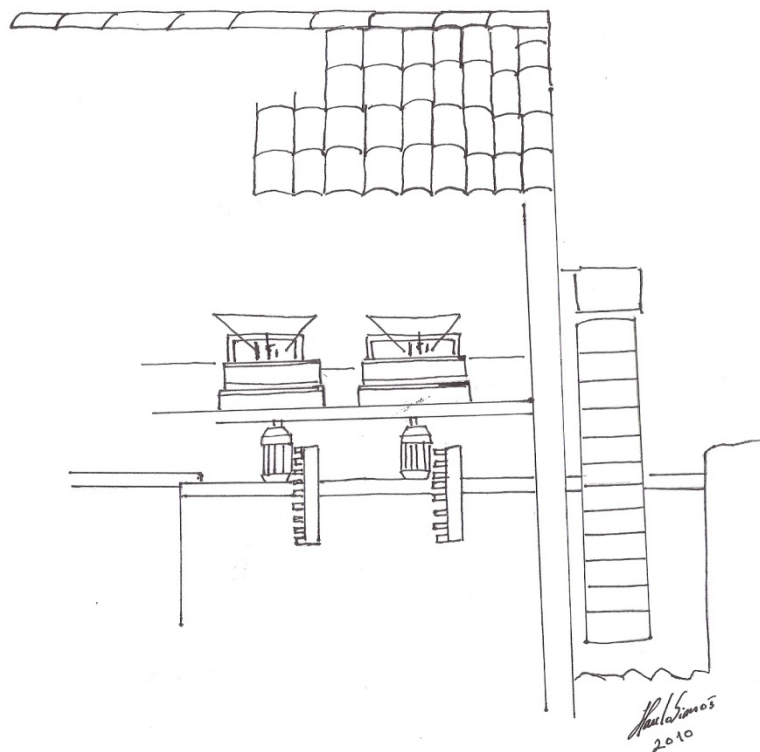

Princípio de funcionamento do moinho de água com roda vertical.



Realizado por: Diogo Brasil
Fotos: Diogo Brasil.